

809622MxxH

Dado con Punta de Impacto de 1" DR.

- Para uso pesado, como en maquinaria industrial; portapuntas con mando de 1" y puntas de impacto intercambiables de perfil hexagonal.
- El diseño con tornillo prisionero asegura que las puntas permanezcan en su lugar incluso durante un uso intensivo.
- Las puntas de impacto intercambiables son adecuadas para vasos hexagonales de 22 mm.
- Tanto el portapuntas como las puntas de impacto intercambiables están fabricados en acero aleado de cromo-molibdeno para ofrecer resistencia a impactos, con un acabado de fosfato negro anticorrosión.
- DIN 3121

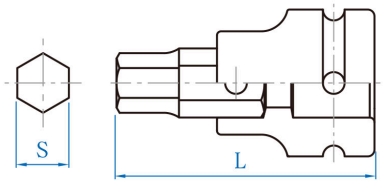



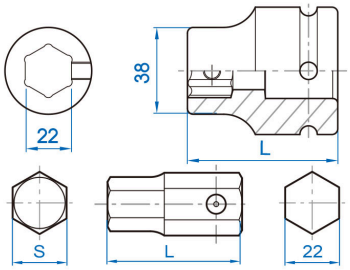

Item	S (mm)	mm	L (mm)	Max. Torq (Nm)	g	
809622M19H	H19	22	93	1577	896	1 / 10

Item	S (mm)	mm	L (mm)	Max. Torq (Nm)	g	
809622M22H	H22	22	93	2436	918	1 / 10
809622M24H	H24	22	93	2436	932	1 / 10
809622M27H	H27	22	93	2436	956	1 / 10
809622M30H	H30	22	93	2436	988	1 / 10
809622M32H	H32	22	93	2436	999	1 / 10