

34464-FG

Llave de Torque Ajustable (Newton Metro e Inglesa)

- Doble Escala - Inglesa y Newton Metro (N·m y ft·lb)
- Diseño para fácil ajuste del par de torsión
- Calidad acorde con DIN ISO 6789:2017 & ASME B107.300-2010
- Tolerancia del par de torsión ±4%(CW)
- Dirección CW/CCW
- La calibración debe hacerse regularmente para garantizar la precisión. El período de calibración sugerido es al menos cada 12 meses o 5000 veces de uso

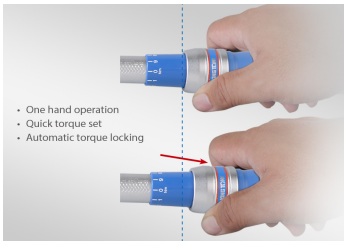







Item	Gear Square Teeth Drive	Torque Range Nm / ft.lb.	Incr.	Overall Length (mm)	g	
34464-1FG	24T 1/2"	40-210 N·m (33.2-151.2 ft·lb)	1.0 N·m	470	1250	1 / 12
34464-2FG	24T 1/2"	70-340 N·m (62.7-239.7 ft·lb)	3.0 N·m	590	1590	1 / 12