

1130SR

英制中长型球头六角扳手

- 中长型球型六角扳手
- 六角头
- 英制尺寸，从 H1/16" 到 H5/16"
- 完美球头设计，支持高达 30° 的倾斜操作角度
- 材质：SNCM-V 合金钢
- 表面处理：镀铬
- 符合 ASME B18.3 标准

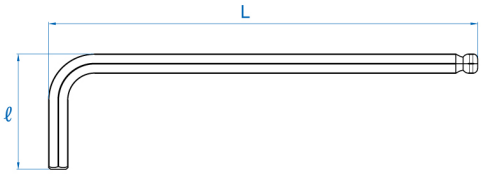

Item	inch	mm	mm	g	
113002SR	1/16	18	80.0	2	20 / 400
113025SR	5/64	19	85.0	2	20 / 400
113003SR	3/32	21	90.0	4	20 / 400
113004SR	1/8	24	101.0	8	20 / 400
113005SR	5/32	27	111.0	14	20 / 400
113006SR	3/16	30	121.0	24	10 / 300

Item	inch	mm	mm	g	
113007SR	7/32	34	131.0	31	10 / 150
113008SR	1/4	36	142.0	44	10 / 150
113010SR	5/16	42	162.5	78	10 / 150
113012SR	3/8	46	183.0	138	10 / 150