

6518-10C

管钳扳手

- 适用于夹持，固定，压制与变曲的工件
- 强大的夹持力，8:1的杠杆比
- 光滑的钳口，可用于电镀配件的组装
- 平行夹爪提供更牢固的夹持
- 17个固位点设计，最大钳口宽为42mm
- 棘轮功能，能快速锁紧与放松螺丝

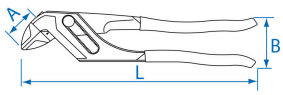

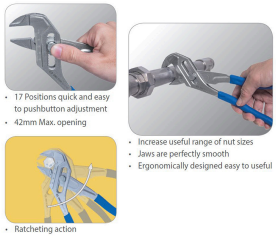



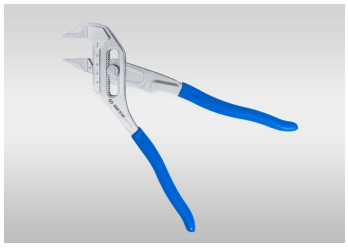

Item	L (inch)	L (mm)	mm	A (mm)	B (mm)	g	
6518-10C	10	267.5	42	35.5	57	509	4 / 32