

3442F

扁管扭力扳手(公斤厘米)

- 工业级用与耐用
- 当到达设定扭力值时，咔哒声大与连动作动力
- 扭力公差 ±3%(正转)
- 品质符合 DIN ISO 6789:2017 & ASME B107.300-2010
- 适用于油性，化学与吵噪组装线工作
- 扭力产品必须定期回公正单位做扭力校正以确保扭力值准确。建议的校正时间为使用一年或者是使用5,000次以上

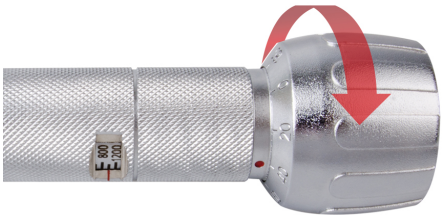





Item	Gear Square Teeth Drive		Torque Range Nm / ft.lb.	Incr.	Overall Length (mm)	g	
3432F-1KF	24	3/8"	50-250 kgf·cm	2.5 kgf·cm	240	450	1/24
3432F-3KF	24	3/8"	200-1000 kgf·cm	10 kgf·cm	342	800	1/12
3442F-1KF	24	1/2"	200-1000 kgf·cm	10 kgf·cm	342	800	1/12
3442F-3KF	24	1/2"	400-2000 kgf·cm	20 kgf·cm	498	1500	1/12